

buone feste

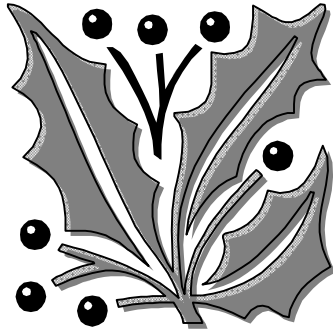

A.S.L. CN1
Azienda Sanitaria Locale
di Cuneo, Mondovì e Savigliano



AZIENDA SANITARIA LOCALE CN 1 - Cuneo
S.C. Cure Palliative

MUSICA IN HOSPICE



Maestro Maltagliati Giuseppe

Tenori Primi
Abbà Aldo
Armando Sergio
Biadene Alessandro
Bramardo Fabrizio
Cusanno Biagio
D'Alba Franco
Davico Diego
Dutto Enrico
Ganarin Luigi
Magnetto Luciano
Ribotta Emanuele
Saltetto Aurelio
Silvestro Piero

Tenori Secondi
Borgetto Aldo
Dematteis Mario
Molinaro Paolo
Otta Pasqualino
Pallaver Valter
Pasquale Franco
Peano Andrea
Pellegrino Piero
Giordana Marco

Baritoni
Biggi Alberto
Ciacci Renato
Gaddi Gianfranco
Ghibaudo Renato
Parravicini Marco
Pessiglione Piero
Valle Norberto
Zus Alfredo

Bassi
Armando Mario
Barbero Piergiorgio
Bina Paolo
Girauda Gianpiero
Inaudi Walter
Nicolino Flavio
Picollo Piercarlo
Rostagno Gian Andrea

Gruppo corale "LA BAITA"
CAI Cuneo

Direttore Giuseppe Maltagliati
19 Dicembre 2010
Ore 16,30

Piazza Regina Margherita n.10 – Busca

INVITO

L'équipe della S.C. Cure Palliative

dell'A.S.L. CN 1

è lieta di invitarLa al 9° appuntamento natalizio

"MUSICA IN HOSPICE"

dedicato agli ospiti del Centro Residenziale di

Cure Palliative "Hospice di Busca"

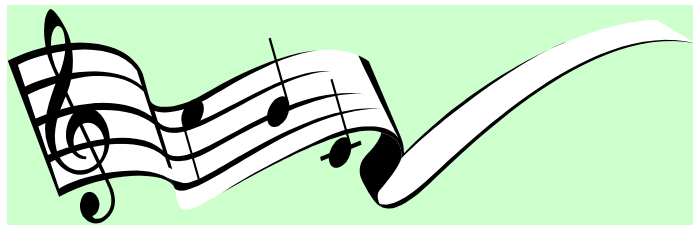

PROGRAMMA

- **RANDOLINA BELA**
- **ANGIOLINA**
- **IL TRADIMENTO**
- **O FIETTE FE "N" BASIN**
- **ADELINA**
- **TERESINA VA AL MOLIN**

INTERVALLO

- **ANDEM ANDEM**
- **LA GASETO**
- **ROSETA LA PASTORELLA**
- **NA POVRA CIABOTA**
- **MARI BETLEMME**
- **OGGI E' NATO**